

Plan voor natuurinvulling aangeboden

Agrariërs hebben in samenspraak met Natuurmonumenten, waterschap en gemeente een plan opgesteld voor de inrichting van nieuwe natuur in Bodegraven Noord. Het voorstel is bedoeld om de patstelling tussen de gebiedspartijen te doorbreken die ontstond naar aanleiding van een eerder schetsontwerp.

Natuurnetwerk Nederland

Er komt een natuurzone tussen de Reeuwijkse en de Nieuwkoopse Plas- sen, als onderdeel van het Natuur- netwerk Nederland. De natuurzone gaat ook door Bodegraven Noord lopen. Natuurmonumenten is hier de eigenaar van de grond waarop naast weidevogels straks ook hooiland- en schraallandplanten een kans krijgen. Voor de inrichting van dat stuk natuur was begin 2016 een schetsontwerp gepresenteerd, waar veel agrariërs in de polder moeite mee hadden. Zij boden aan om zélf een invulling van dit natuurgebied op te stellen. Dat plan ligt er nu. Het geeft op hoofdlijnen de natuurinrichting aan.

Nu doorpakken

LTO Noord en Agrarische Natuur- vereniging De Parmey boden het plan op 4 juli 2018 aan de Stuurgroep Veen- weiden Gouwe Wiericke aan.

De Stuurgroep is trots op dit plan. Voorzitter Christiaan van der Kamp: "Er is door ontzettend veel mensen hard gewerkt om dit mogelijk te ma- ken. Ik zet zelden met zoveel plezier mijn handtekening onder een plan." De Stuurgroepleden en bij dit plan be- trokken organisaties spraken de wens uit om nu door te pakken. "Met dit rapport in de hand kunnen we werken vanuit vertrouwen, en kunnen we het gebied rust en duidelijkheid geven."

Betrokken agrariërs

Voordat het plan voor natuurinvulling in Bodegraven Noord werd aanbo- den aan de Stuurgroep, hebben LTO en De Parmey het plan gepresenteerd aan de betrokken agrariërs. Tijdens deze avond, op 2 juli, werd stevig gediscussieerd en werden kritische vragen gesteld. De slotconclusie was echter dat men ermee instemde om het plan te steunen.



Lees of
download
het plan

Geïnteresseerd in het hele plan voor Bodegraven Noord?

Lees of download het op www.veenweidengouwewiericke.nl.

Hoe gaat het verder?

De komende maanden worden de plannen verder uitgewerkt. Waar no- dig kan nog nader onderzoek gedaan worden. Met het waterschap zullen de randvoorwaarden voor het watersys- teem in de natuur en in de agrarische polder uitgewerkt worden. Met het gebiedscollectief worden de kansen en benodigdheden voor de invulling van agrarisch natuurbeheer verkend. En er zal worden gewerkt aan een predatie beheerplan.

Met al deze input wordt een nieuw in- richtingsplan opgesteld. Naar verwach- ting wordt het eerste concept hiervan vóór de zomer van 2019 gepresenteerd.



Dhr. Kastelein van De Parmey overhandigt het rapport aan burgemeester Van der Kamp

Welke natuur komt er?

De nieuwe natuur in Bodegraven Noord wordt vrijwel geheel aangelegd op grond die al in bezit is van Natuurmonumenten en van de provincie Zuid-Holland. Deze gronden zijn momenteel nog via pacht in agrarisch gebruik.

Typen natuur

Bij de aanleg van nieuwe natuur in Bodegraven Noord gaat het om het versterken van bijzondere veenweidenatuur en om het vergroten van de biodiversiteit. Daarom worden de volgende typen natuur aangelegd:

- De spil van de natuurinvulling is een ecologische verbindingzone die de Nieuwkoopse en Reeuwijkse Plassen met elkaar verbindt via natuurvriendelijke oevers, kruiden- en faunairijk grasland en wellicht enkele elementen van vochtig hooiland.
- Om de verbinding goed te laten functioneren, zijn enkele robuuste 'natuurkernen' met nat schraalland en vochtig hooiland opgenomen in het plan.

- Er komen gebieden met "kruiden- en faunairijk grasland".
- Voor weidevogels zijn er binnen de natuurzone flink wat hectares vochtig weidevogelgrasland voorzien. Maar ook daarbuiten op de agrarische gronden wordt gekeken of er maatregelen kunnen worden genomen om de weidevogels te stimuleren.
- Langs de weteringen in Bodegraven Noord worden, waar mogelijk en gewenst, natuurvriendelijke oevers aangelegd.

Waar wat precies komt, is nog niet bekend. Dat wordt de komende maanden verder uitgewerkt.

Afplaggen, beheer, andere zaken
Een heikel punt in de natuurdiscussie was het afplaggen van grond, noodzakelijk voor sommige typen natuur. Daarover is uiteindelijk consensus bereikt. Ondanks de weerstand tegen het oorspronkelijke schetsontwerp, willen nagenoeg alle betrokken agrariërs een bijdrage leveren aan het uiteindelijke beheer van de nieuwe natuur. Daar besteedt het plan ook aandacht aan. Bovendien is er gekeken naar andere zaken die spelen in Bodegraven Noord, zoals waterhuishouding, verkeersdruk en kansen voor kavelruil.

Mogelijke invulling van de natuuropgave, inclusief agrarisch natuurbeheer

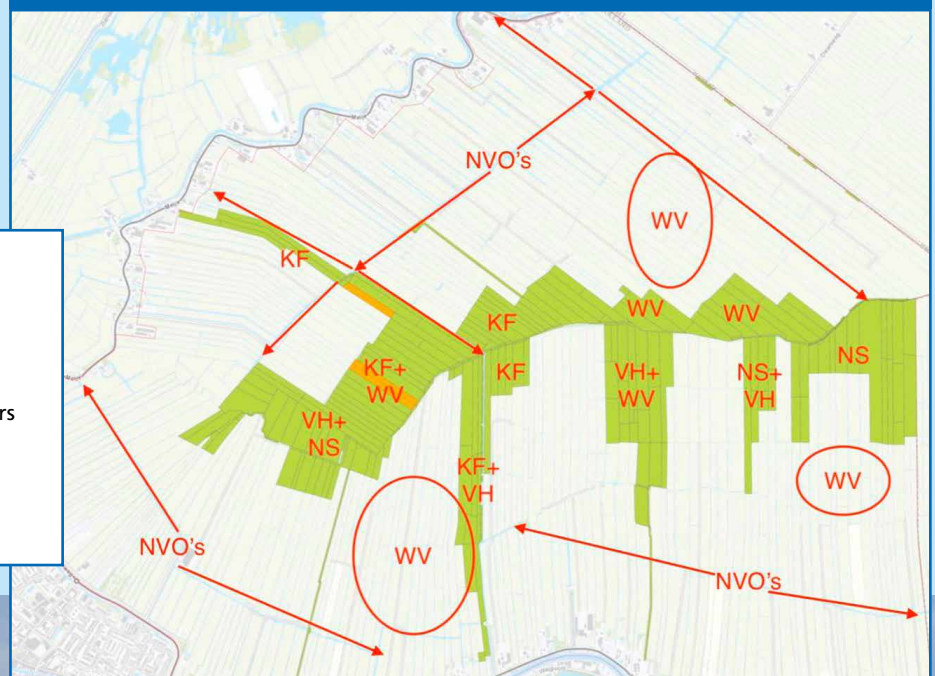

Legenda

- NS = zoekgebied nat schraalland
- VH = zoekgebied vochtig hooiland
- WV = weidevogelgrasland
- KF = kruiden- en faunairijk grasland
- NVO's = realisering natuurvriendelijke oevers

Niet op kaart:

- ecologisch slootbeheer (gehele gebied)
- botanisch slootkantbeheer (selecte, nader te bepalen plekken)

Kruidenrijk grasland

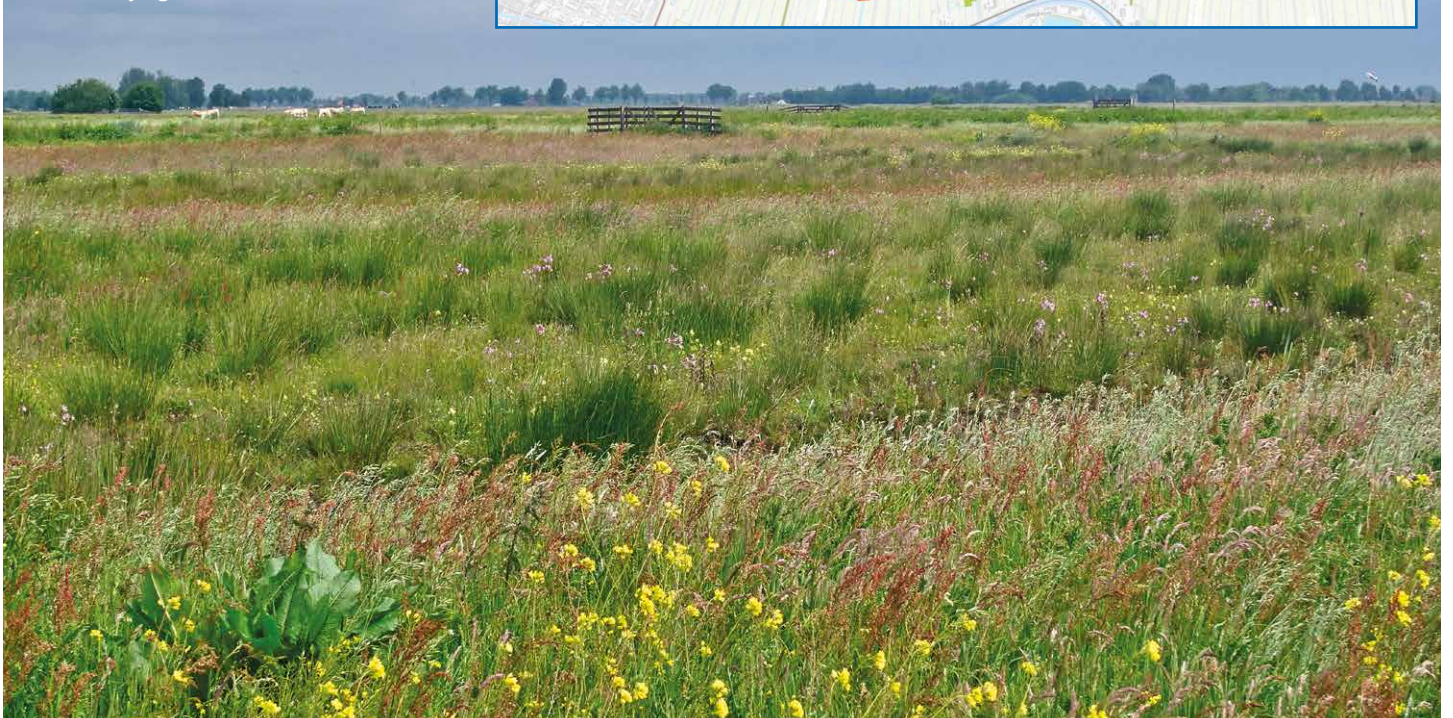



Raamwaterplan Bodegraven Noord

In het raamwaterplan staat beschreven hoe het waterschap knelpunten in het waterbeheer in Bodegraven Noord de komende jaren wil gaan oplossen. De punten komen voort uit wensen van bewoners en bedrijven, ervaringen uit de dagelijkse praktijk van het waterbeheer, en uit de Europese en landelijke opgaven. Het definitieve plan is in oktober 2017 vastgesteld.

Waarom een raamwaterplan?

Bodegraven Noord is een gebied met een complexe problematiek. Doordat de wateropgaven en de natuuropgave elkaar beïnvloeden, is jarenlang gewacht met het nemen van watergerelateerde maatregelen.

Met het raamwaterplan creëert het waterschap ruimte om, waar nodig en mogelijk, nu het watersysteem te verbeteren. Het gaat dan om maatregelen die geen relatie hebben met de realisatie van de natuuropgave. Bijvoorbeeld het verbreden en verdiepen van watergangen, maar ook het aanleggen van vispassages bij stuwen en gemalen.



Maatregelen die wel een directe relatie hebben met natuur (zoals een nieuwe inlaat voor natuurdoeleinden) voert het waterschap uit als er concrete plannen liggen. Het raamwaterplan loopt van 2017 tot en met 2021. Onderdeel van het raamwaterplan is een conserverend peilbesluit. Dat is een peilbesluit waarin de huidige waterpeilen opnieuw zijn geformaliseerd.

Meer informatie over het raamwaterplan vindt u op de site van het hoogheemraadschap: <https://www.hdsr.nl/beleidsplannen/watergebiedsplannen/noord/>

Meer informatie

Actuele informatie over Bodegraven Noord en over andere projecten in Gouwe Wiericke vindt u op de website www.veenweidengouwewiericke.nl.

Vragen of opmerkingen?

Mail naar info@veenweidengouwewiericke.nl

Deze nieuwsbrief wordt toegezonden aan iedereen die bij één van de gebiedsbijeenkomsten over het project Bodegraven Noord heeft aangegeven op de hoogte gehouden te willen worden. Wilt u deze nieuwsbrief niet meer ontvangen? Meldt u dan af via info@veenweiden-gouwewiericke.nl.

Colofon

Deze Nieuwsbrief is een uitgave van de Stuurgroep Veenweiden Gouwe Wiericke.