

In de polder Lange Weide worden drie gebieden aantrekkelijker gemaakt voor weidevogels. Lange Weide is onderdeel van het Natuurnetwerk Nederland en vormt, samen met andere polders, een nieuwe natuurverbinding tussen de Nieuwkoopse en de Reeuwijkse Plassen. In Lange Weide komen kruiden- en faunarijk grasland en plas-dras plekken. Ook wordt het peilbeheer afgestemd op de natuurdoelen.

## Projectleider

Marjolein van der Kraan is de projectleider voor Lange Weide. Heeft u vragen of opmerkingen over de nieuwe natuur in Lange Weide? Marjolein is bereikbaar via [info@veenweidengouwewiericke.nl](mailto:info@veenweidengouwewiericke.nl).



## Hoe staat het met de natuurplannen?

Aan de oostzijde van de Enkele Wiericke liggen drie gebieden die al lange tijd eigendom zijn van Staatsbosbeheer: Weijlpoort, Lange Weide-Weiweg en Lange Weide-Laageind. Samen vormen ze het nieuwe natuurgebied Lange Weide, met een totale oppervlakte van 44 hectare.

### Voedsel en beschutting

Sinds de zomer van 2021 valt Lange Weide onder het natuurprogramma van Veenweiden Gouwe Wiericke. Toen zijn de gebieden onderdeel geworden van het Natuurnetwerk Nederland (NNN). De drie gebieden in Lange Weide worden geschikt gemaakt voor weidevogels. Op diverse plaatsen wordt grond afgegraven om drassige gebiedjes ('plas-dras zones') te laten ontstaan. In deze zones vinden weidevogels een groot deel van hun voedsel, wormen en insecten. Op andere plekken biedt bloemrijk grasland beschutting voor de kuikens. De oevers van een aantal sloten worden verflauwd, wat ook extra voedsel voor de kuikens oplevert. Deze variatie aan natuur vormt een ideale broedplek voor weidevogels als de grutto, watersnip en kemphaan.

### Werkzaamheden

Het komende halfjaar worden de drie gebieden ingericht voor natuur.



Een groot deel van de werkzaamheden bestaat uit het aanpassen van de waterhuishouding. Om de plas-dras gebieden te creëren is het nodig om hier en daar grond af te graven. De weggegraven grond gebruikt het waterschap elders in het natuurgebied om de dammen en peilscheidingen aan te brengen. Ook komen er nieuwe stuwen en inlaten. Dit alles zorgt ervoor dat de gebieden een eigen peilgebied krijgen. Het waterpeil in de aangrenzende polder verandert niet.

Voor de plas-dras zones wordt in het voorjaar het regenwater langer vastgehouden. Een bijkomend voordeel hiervan is dat de bodemdaling wordt beperkt. In 2019 heeft het Hoogheemraadschap

De Stichtse Rijnlanden het peilbesluit hiervoor al aangepast. Binnen de gebieden wordt een 'natuurlijk' peilbeheer uitgevoerd. In natte perioden is de waterstand hoog, in droge perioden zakken de waterstanden uit. Pas als de waterstand echt laag wordt, wordt er water van buiten het gebied aangevoerd. In één gebied gebeurt dit met een watermolentje.

De werkzaamheden worden uitgevoerd door het Hoogheemraadschap De Stichtse Rijnlanden, in opdracht van Staatsbosbeheer. Staatsbosbeheer is eigenaar van alle gronden.

### Beheer

Het beheer van het gebied wordt nu uitgevoerd door de pachters van Staatsbosbeheer. Voor deze agrariërs blijft het beheer zoals het nu is, de natuurbeheertypen veranderen immers niet. Het gebied blijft weidevogelgrasland, wat goed inpasbaar is in de agrarische bedrijfsvoering. De gewasopbrengst zal naar verwachting wel verminderen. Tijdens de inrichtingsperiode in het najaar van 2022 zijn percelen beperkt beschikbaar. De grondgebruikers worden hierover tijdig geïnformeerd.

Watersnip





## Oude Hollandse Waterlinie

Lange Weide maakt onderdeel uit van de Oude Hollandse Waterlinie. Dit jaar is het 350 jaar geleden dat deze Waterlinie werd aangelegd. De Stichting Oude Hollandse Waterlinie had de wens om het gebied een deel van het jaar onder water te zetten. Deze wens bleek echter niet samen te gaan met de natuurinrichting. We willen dat weidevogels in deze polders gaan broeden, dus als zij in maart terug komen vliegen, kan er geen laag water in de polder staan. Wel zal, bij voldoende regenval, Lange Weide Laageind in het vroege voorjaar, vóór de terugkeer van de weidevogels, maximaal twee weken onder een klein laagje water komen te staan.

Op die manier is er elk jaar toch nog een beetje 'Waterlinie-gevoel'. En bovendien: een laagje water vertraagt de groei van de grassen. Dat is gunstig in het vroege voorjaar, want dan heeft het gras later de ideale lengte voor de kuikens op het moment dat de eieren van de weidevogels uitkomen.



Plas-dras

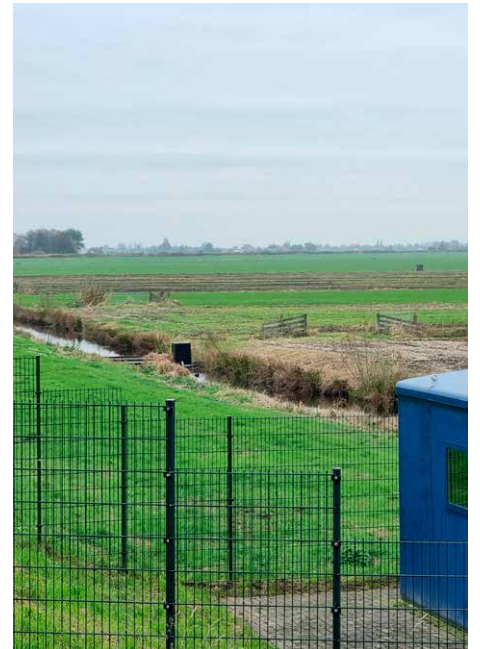

## Hoe nu verder?

Het Hoogheemraadschap De Stichtse Rijnlanden heeft het project aanbesteed en de nodige vergunningen aangevraagd. De uitvoering start eind augustus en de inrichting zal naar verwachting in november/december gereed zijn.

*Op de hoogte blijven?*

Wilt u op de hoogte blijven van het nieuws rond Lange Weide? Geef uw mailadres dan door op [info@veenweidengouwewiericke.nl](mailto:info@veenweidengouwewiericke.nl). Dan ontvangt u in de toekomst als eerste de nieuwsberichten en nieuwsbrieven over polder Lange Weide.

## Planning

2019- 2021	Planuitwerking
begin 2022	Uitwerken bestek, aanvragen vergunningen
eind aug 2022	Start uitvoering
nov-dec 2022	Inrichting Lange Weide gereed

## Meer informatie

Informatie over Lange Weide en alle andere projecten van Veenweiden Gouwe Wiericke vindt u op [www.veenweidengouwewiericke.nl](http://www.veenweidengouwewiericke.nl).

Hebt u vragen over dit project? Stuur dan een e-mail naar [info@veenweidengouwewiericke.nl](mailto:info@veenweidengouwewiericke.nl).

## Colofon

Deze Nieuwsbrief is een uitgave van de Stuurgroep Veenweiden Gouwe Wiericke. De Stuurgroep bestaat uit de gemeenten Bodegraven-Reeuwijk, Nieuwkoop en Gouda en de hoogheemraadschappen van Rijnland en De Stichtse Rijnlanden.

**Fotografie:** Staatsbosbeheer (Aaldrik Pot, Ties Ittmann), Marjolein van der Kraan, Pim Jansen

**Vormgeving:** vakteam Grafimedia, provincie Zuid-Holland

220701619